

Sectiunea B-B Sc 1:50

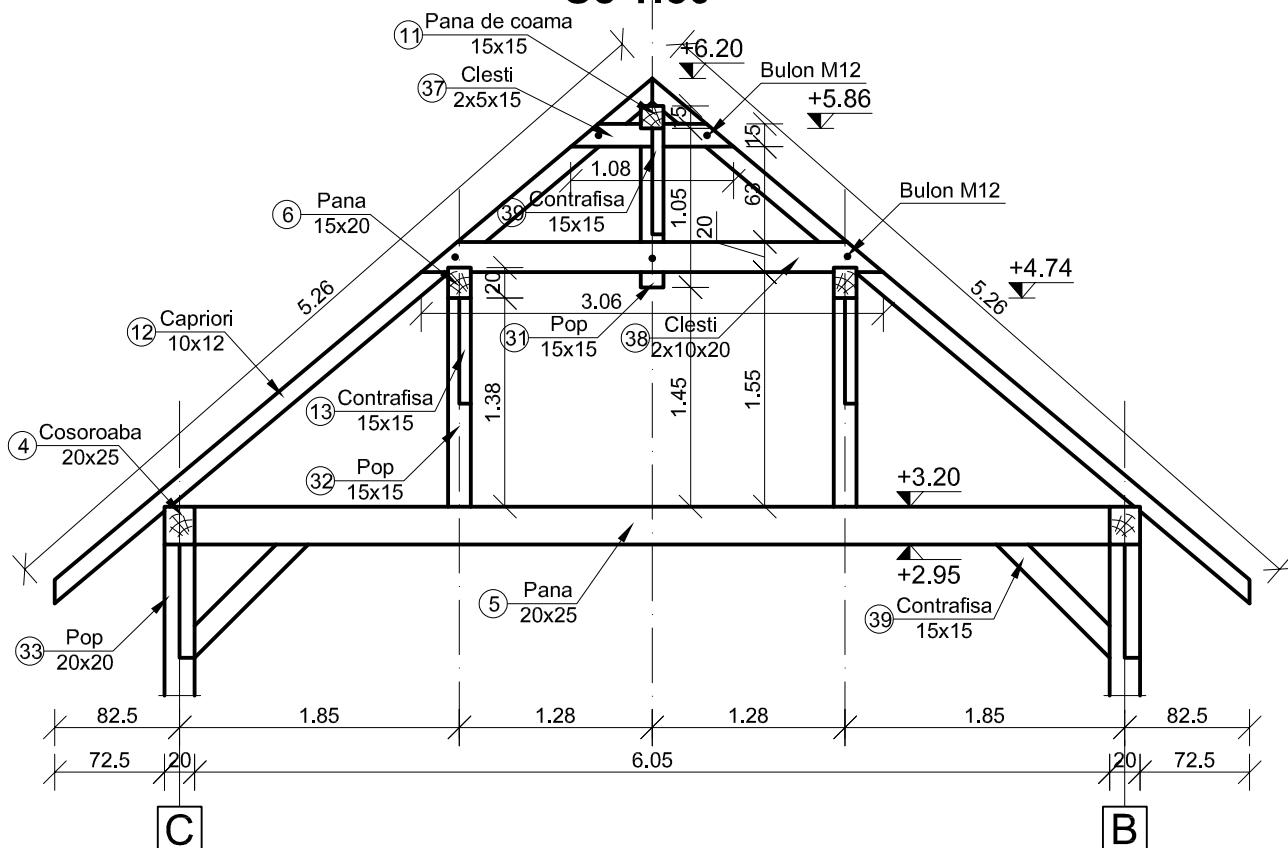

Nota:

- Se va folosi lemn ecarisat de rasinoase
- Materialul lemnos va fi ignifugat conform normativ. C58 / 85 cu materiale omologate si de personal atestat;
- Prinderea cosorabelor de lemn se vor realiza cu buloane de M14 ancorate in centura de beton cu o distanta 1.00m maxima intre ele.
- Imbinarea elementelor se va realiza prin chertare si se solidarizeaza cu buloane si scoabe care se vor monta perpendicular pe planul tesiturii;
- Lungimea panelor si cosoroabelor sunt date in extras ca lungimi totale;
- Extrasul nu contine cantitatile de astereala si sipci;
- Pentru calitatea materialului lemnos se vor respecta prevederile STAS nr. 857 / 75

VERIFICATOR/EXPERT	NUME	SEMNATURA	CERINTA	REFERAT / EXPERTIZA, NR. , DATA	
<p>S.C. PROGESCOM S.R.L J1/89/99, Lupsa, nr.238, jud. Alba 0741.011.445; e-mail: progescm@yahoo.ro</p>				<p>BENEFICIAR: PRIMARIA LUNCA MURESULUI ADRESA: jud. ALBA, com. LUNCA MURESULUI, sat LUNCA MURESULUI, nr. 303.</p>	<p>PR. NR. 09/2019</p>
<p>SPECIFICATIE</p>				<p>Titlul proiectului: CONSTRUIRE CAPELA MORTUARA Jud. ALBA, com. LUNCA MURESULUI, sat. LUNCA MURESULUI, C.F. si CAD nr. 70638.</p>	<p>FAZA: PT+DE</p>
<p>SEF PROIECT</p>				<p>Titlul plansei: Sectiunea B-B</p>	
<p>PROIECTAT</p>				<p>PLANSA: R.08</p>	
<p>DESENAT</p>				<p>DATA: 2019</p>	